

**UCHWAŁA XXIV/257/2017**

**Rady Miejskiej w Suszu**  
**z dnia 25 września 2017r.**

w sprawie: wyrażenia zgody na nieodpłatne nabycie od Skarbu Państwa gruntów niezabudowanych.

Na podstawie art. 18 ust. 2 pkt. 9 lit. „a” ustawy z dnia 8 marca 1990 r. o samorządzie gminnym (Dz.U. z 2016 r. poz. 446<sup>1</sup>) i art. 5 ust 4 ustawy z dnia 10 maja 1990r. przepisy wprowadzające ustawę o samorządzie terytorialnym i ustawę o pracownikach samorządowych ( Dz. U. Nr 32, poz. 191 ze zm.<sup>2</sup>) oraz Uchwały Nr VIII/58/2003 Rady Miejskiej w Suszu z dnia 04.09.2003 r. w sprawie zasad nabycia, zbycia i obciążenia nieruchomości gruntowych oraz ich wydzierżawiania lub najmu na okres dłuższy niż trzy lata, Rada Miejska w Suszu uchwała co następuje:

§ 1. Wyraża się zgodę na nieodpłatne nabycie od Skarbu Państwa niezabudowanej działki gruntu nr 137/2 o pow. 91 m<sup>2</sup>, położonej w obrębie 5 Miasta Susz dla której Sąd Rejonowy w Łławie prowadzi księgę wieczystą KW Nr EL11/00050082/0, określonej w załączniku Nr 1 do uchwały.

§ 2. Wyraża się zgodę na nieodpłatne nabycie od Skarbu Państwa niezabudowanych działek gruntu oznaczonych numerami geodezyjnymi 37/2 o pow. 5200 m<sup>2</sup>, 37/3 o pow. 2700 m<sup>2</sup> i 37/4 o pow. 5900 m<sup>2</sup> położonych w obrębie 7 CHEŁMŻYCA, gmina Susz dla których Sąd Rejonowy w Łławie prowadzi księgę wieczystą KW Nr EL11/00049930/0, określonych w załączniku Nr 2 do uchwały.

§ 3. Wyraża się zgodę na nieodpłatne nabycie od Skarbu Państwa niezabudowanej działki gruntu nr 17/2 o pow. 5900 m<sup>2</sup>, położonej w obrębie 17 JANUSZEWO, gmina Susz dla której Sąd Rejonowy w Łławie prowadzi księgę wieczystą KW Nr EL11/00049511/7, określonej w załączniku Nr 3 do uchwały.

§ 4. Wyraża się zgodę na nieodpłatne nabycie od Skarbu Państwa niezabudowanej działki gruntu nr 146 o pow. 200 m<sup>2</sup>, położonej w obrębie 25 MICHAŁOWO, gmina Susz dla której Sąd Rejonowy w Łławie prowadzi księgę wieczystą KW Nr EL11/00050288/4, określonej w załączniku Nr 4 do uchwały.

§ 5. Wyraża się zgodę na nieodpłatne nabycie od Skarbu Państwa niezabudowanej działki gruntu nr 105 o pow. 7000 m<sup>2</sup>, położonej w obrębie 28 OLBRACHTÓWKO, gmina Susz dla której Sąd Rejonowy w Łławie prowadzi księgę wieczystą KW Nr EL11/00049927/6, określonej w załączniku Nr 5 do uchwały.

§ 6. Wyraża się zgodę na nieodpłatne nabycie od Skarbu Państwa niezabudowanych działek gruntu nr 107/27 o pow. 200 m<sup>2</sup> i dz. nr 129/2 o pow. 3500 m<sup>2</sup>, położonych w obrębie 2 BABIĘTY WIELKIE, gmina Susz dla których Sąd Rejonowy w Łławie prowadzi księgę wieczystą KW Nr EL11/00049929/0, określonych w załączniku Nr 6 do uchwały.

§ 7. Wykonanie uchwały powierza się Burmistrzowi Susza.

§ 8. Uchwała wchodzi w życie z dniem podjęcia.

**PRZEWODNICZĄCY RADY**  
  
Zbigniew Skolimowski

<sup>1</sup> Zmiany tekstu wymienionej uchwały zostały ogłoszone w Dz. U. z 2016r., poz. 1579, poz. 1948, z 2017r., poz. 730, poz. 935.

<sup>2</sup> Zmiany tekstu wymienionej uchwały zostały ogłoszone w Dz. U. z 1990r. Nr 92, poz. 541, z 1991r. Nr 34, poz. 151, z 1992r. Nr 6, poz. 20, z 1993r. Nr 40, poz. 180, z 1994r. Nr 1, poz. 3, z 1996r. Nr 23, poz. 102, Nr 106, poz. 496 z 1997r. Nr 9, poz. 43, z 2002r. Nr 153, poz. 1271, z 2004r. Nr 141, poz. 1492, z 2017r., poz. 653

Nr kancelaryjny: WGN.6621.2.1519.2017

### WYRYS Z MAPY EWIDENCYJNEJ

Jednostka rejestrowa: G.44

Skala 1:1000

Załącznik Nr 1 do Uchwały Nr XXIV/257/2017  
Rady Miejskiej w Suszu  
z dnia 25.09.2017r.

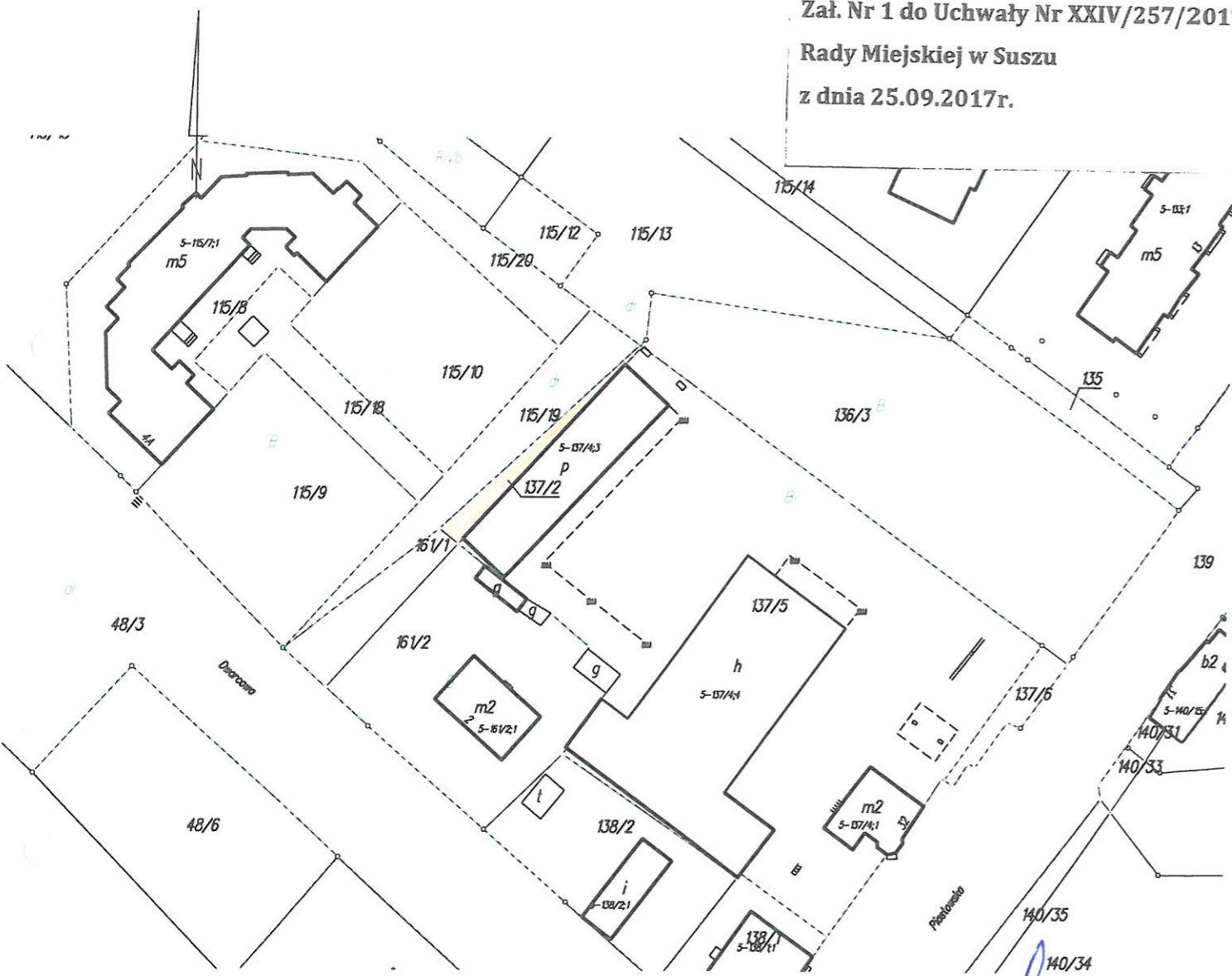

PRZEWODNICZĄCY RADY

Zbigniew Skolimowski

Dokument niniejszy jest przeznaczony  
do dokonania wpisu w księdze wieczystej



22.06.2017 r.  
(imię i nazwisko osoby reprezentującej organ)

## WYRYS Z MAPY EWIDENCYJNEJ

Jednostka rejestrowa: G.28

Skala 1:5000

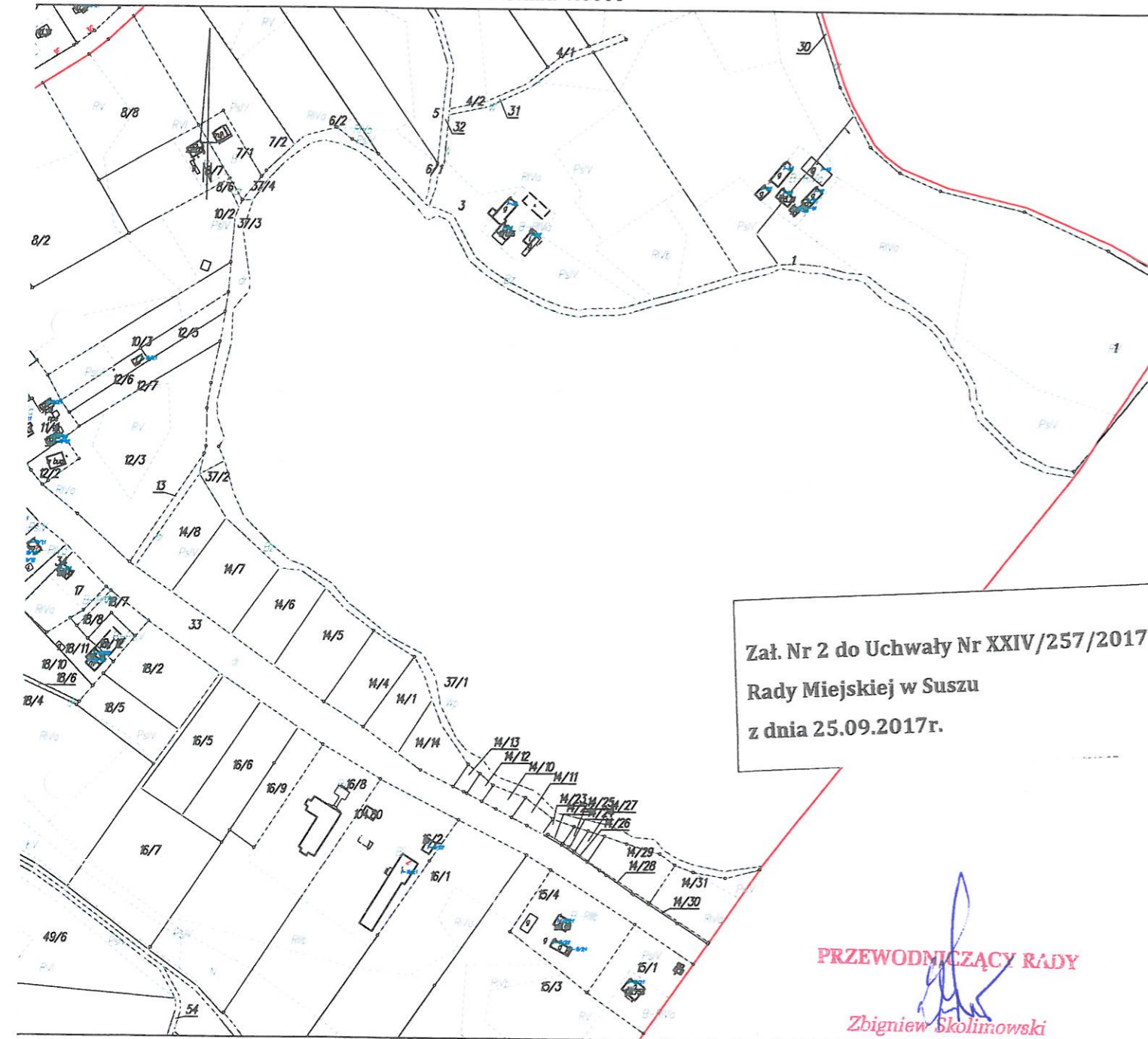

Załącznik Nr 2 do Uchwały Nr XXIV/257/2017  
Rady Miejskiej w Suszu  
z dnia 25.09.2017r.

PRZEWODNICZĄCY RADY

Zbigniew Skolimowski

Dokument niniejszy jest przeznaczony  
do dokonania wpisu w księdze wieczystej



Sporządził: Anna Zielińska

21.06.2017 r. ....  
(imię i nazwisko osoby reprezentującej organ)

Zuzanna OSTY  
Starosta Powiatowy  
W Iławie

## WYRYS Z MAPY EWIDENCYJNEJ

Jednostka rejestrowa G.41

Skala 1:2000

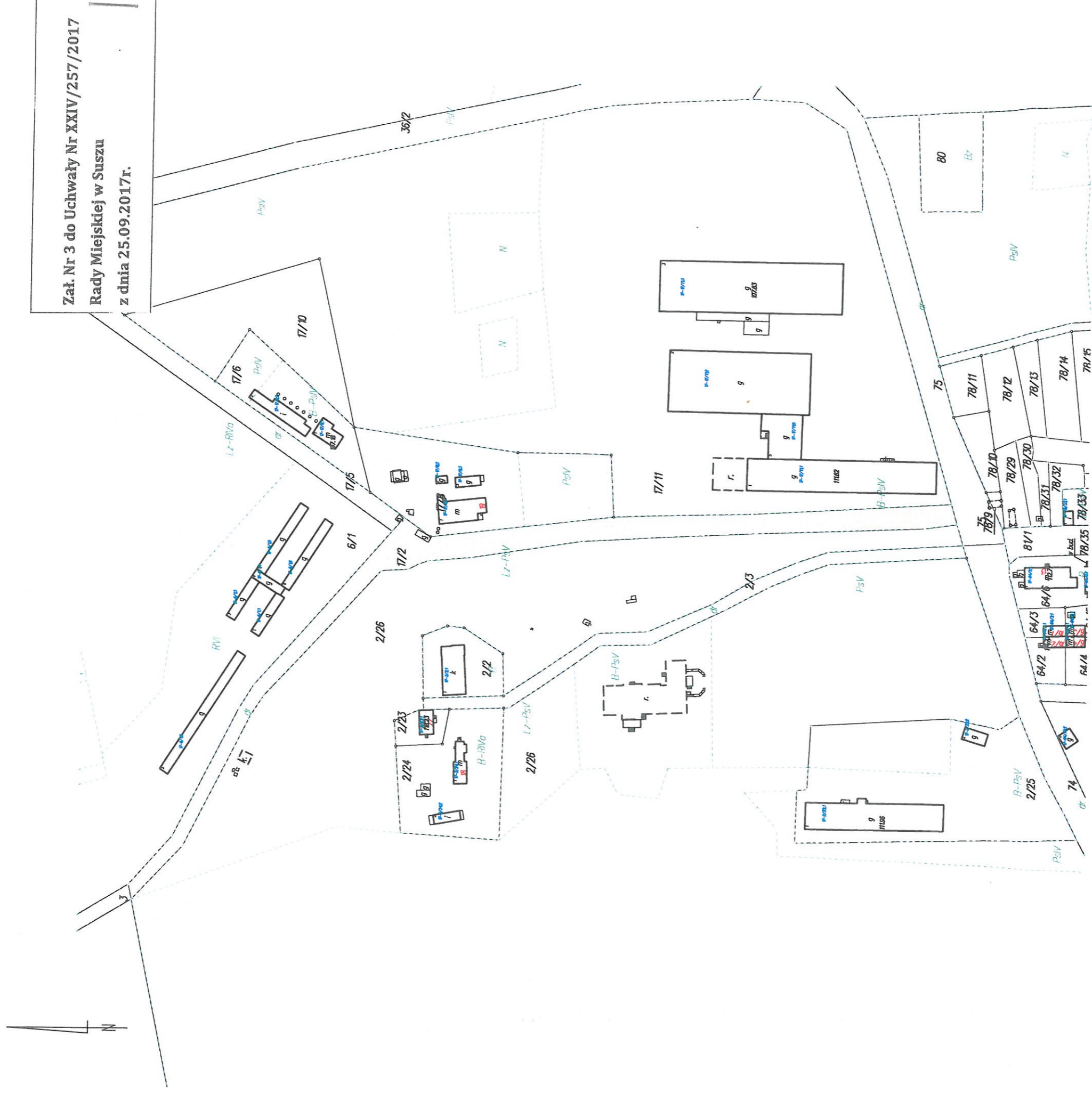

Załącznik Nr 3 do Uchwały Nr XXIV/257/2017  
Rady Miejskiej w Suszu  
z dnia 25.09.2017r.

**PRZEWODNICZĄCY RADY**  
*Zbigniew Skalmowski*



Dokument niniejszy jest przeznaczony  
do dokonania wpisu w księdze wieczystej

Z up. STAROSTY  
Anna Zielirska  
STAROSTWO POWIATOWE IŁAWSKIE  
ul. gen. Wł. Andersa 2 a

Sporządził: Anna Zielirska

21.06.2017 r. ....  
(imię i nazwisko osoby reprezentującej organ)

Nr kancelaryjny: WGN.6621.2.1513.2017

## WYRYS Z MAPY EWIDENCYJNEJ

Jednostka rejestrowa: G.41

Skala 1:2000

Załącznik Nr 4 do Uchwały Nr XXIV/257/2017  
Rady Miejskiej w Suszu  
z dnia 25.09.2017r.

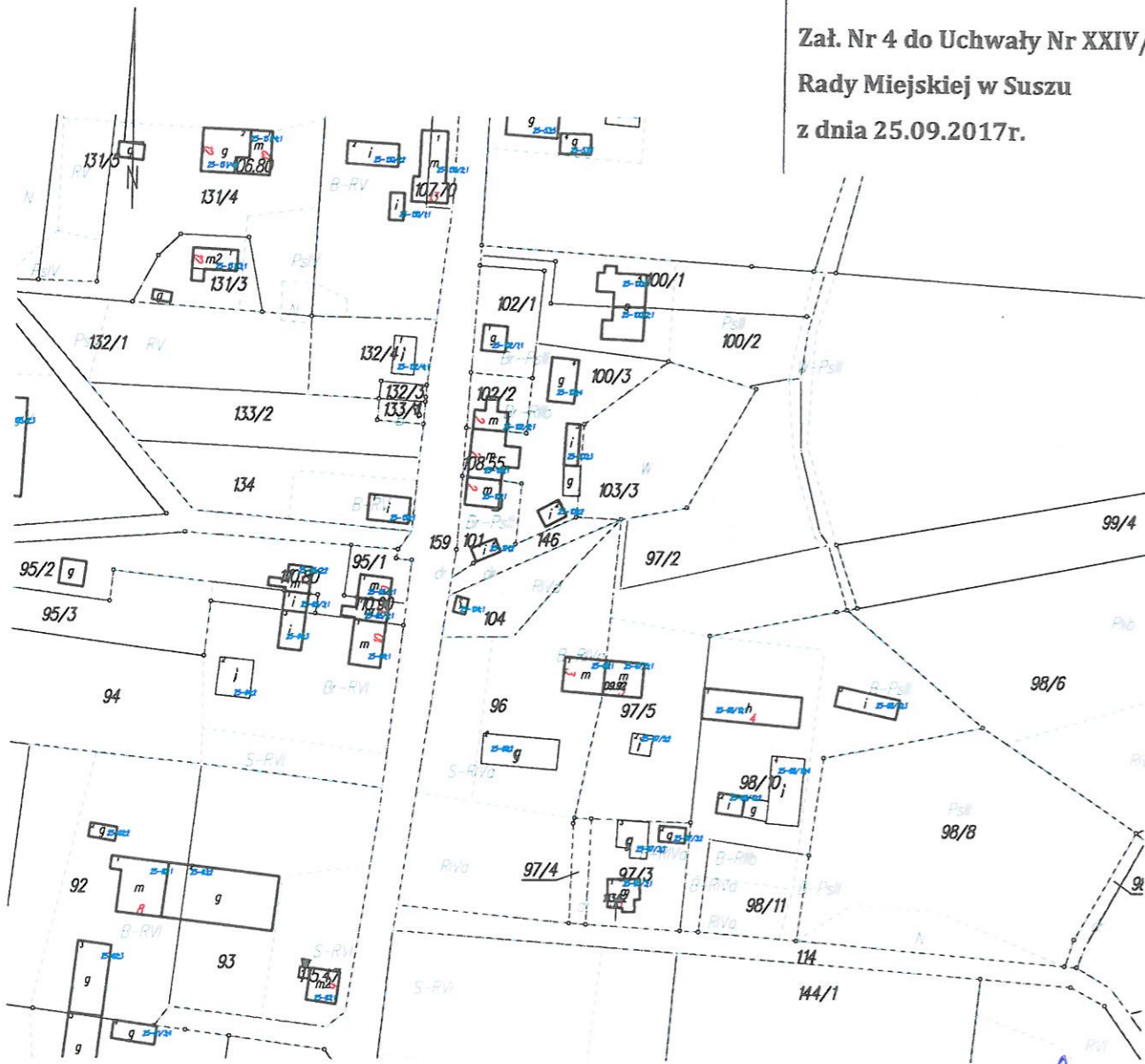

PRZEWODNICZĄCY RADY

Zbigniew Szołmowski



Dokument niniejszy jest przeznaczony  
do dokonania wpisu w księdze wieczystej

ZUS...  
STAROSTA...  
[Signature]

21.06.2017 r. ....  
(imię i nazwisko osoby reprezentującej organ)

## WYRYS Z MAPY EWIDENCYJNEJ

Jednostka rejestrowa: G.81

Skala 1:2000

36/9

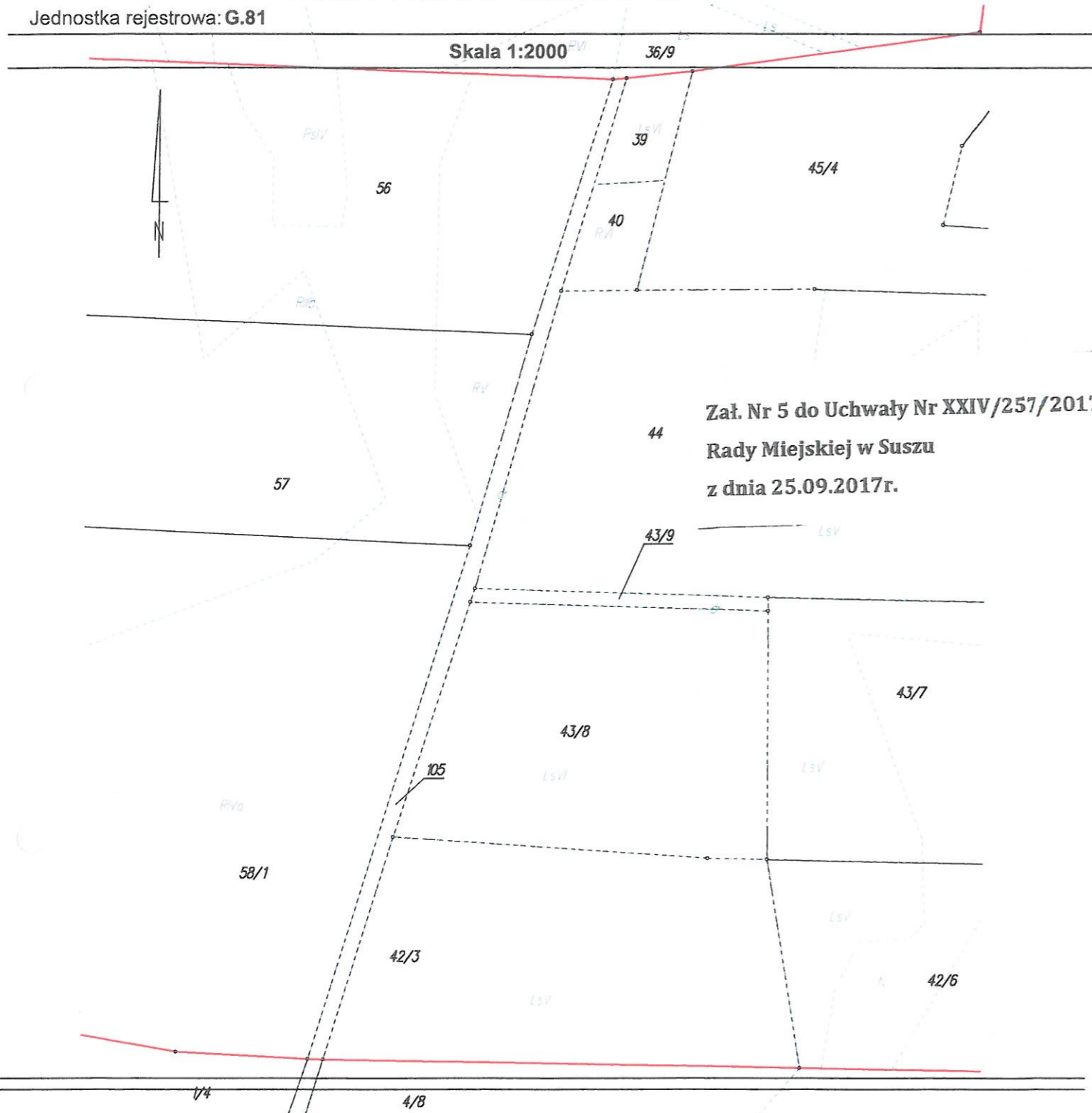

Załącznik Nr 5 do Uchwały Nr XXIV/257/2017  
Rady Miejskiej w Suszu  
z dnia 25.09.2017r.

Dokument niniejszy jest przeznaczony  
do dokonania wpisu w księdze wieczystej

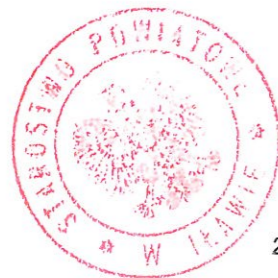

21.06.2017 r. ....  
(imię i nazwisko osoby reprezentującej organ)

**PRZEWODNICZĄCY RADY**

Zbigniew Skolimowski

### WYRYS Z MAPY EWIDENCYJNEJ

Jednostka rejestrowa: G.174

Skala 1:5000

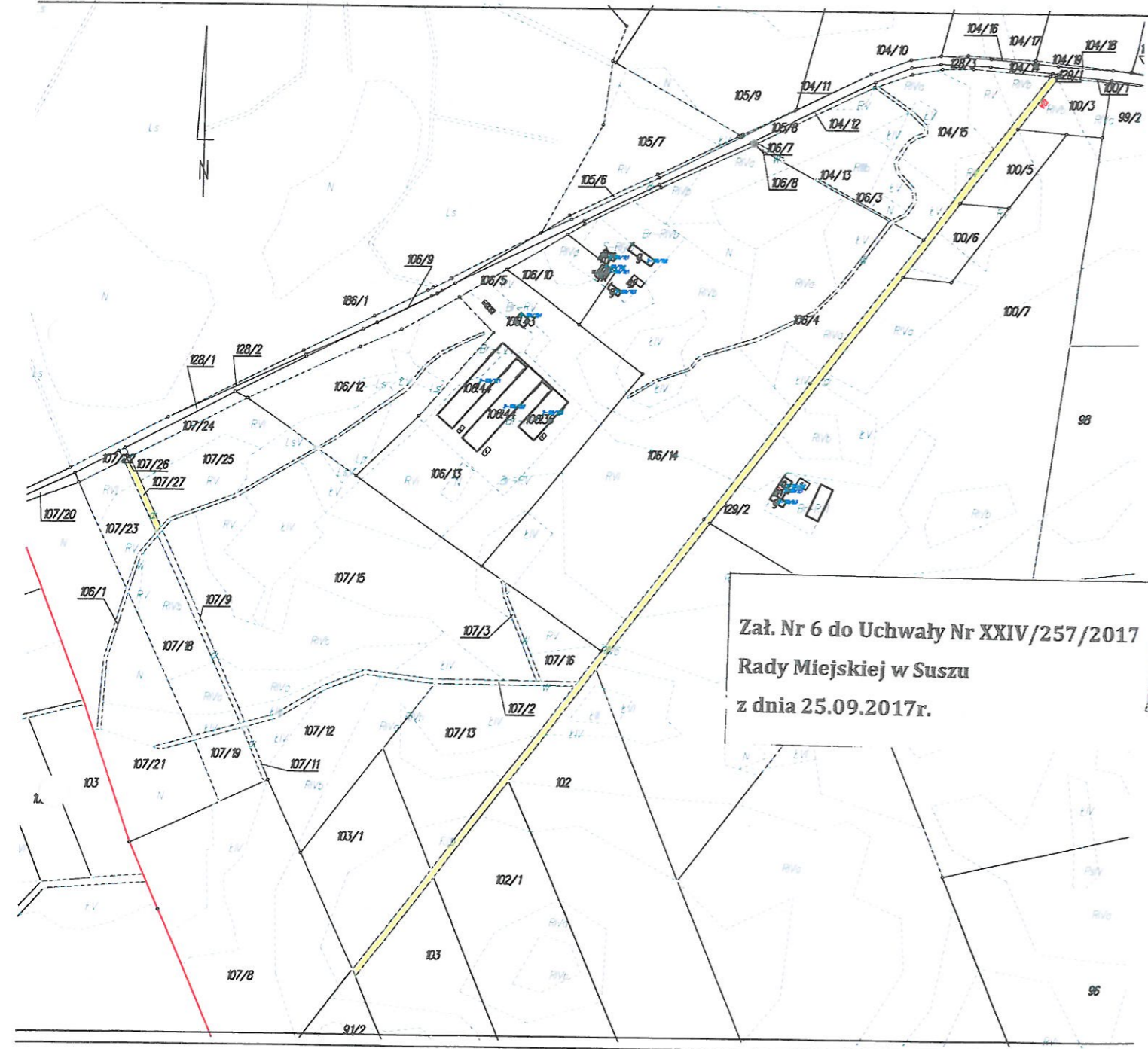

Załącznik Nr 6 do Uchwały Nr XXIV/257/2017  
Rady Miejskiej w Suszu  
z dnia 25.09.2017r.

Dokument niniejszy jest przeznaczony  
do dokonania wpisu w księdze wieczystej

Sporządził: Anna Zielińska



18.08.2017 r.  
(imię i nazwisko osoby reprezentującej organ)

Z up. STARSZYSTA  
Anna Zielińska  
STARSZY SPECJALISTA  
Wydział Geodezji i Mierzości

Zbigniew Skolimowski